

PEC / posta
elettronica _____

C.A.P. _____

Telefono fisso /
cellulare _____

DICHIARAZIONI

Il titolare, consapevole delle pene stabilite per false attestazioni e mendaci dichiarazioni ai sensi dell'articolo 76 del d.P.R. 28 dicembre 2000, n. 445 e degli artt. 483,495 e 496 del Codice Penale e che inoltre, qualora dal controllo effettuato emerga la non veridicità del contenuto della dichiarazione resa, decadrà dai benefici conseguenti al provvedimento conseguito sulla base della dichiarazione non veritiera ai sensi dell'art. 75 del d.P.R. n. 445/2000, sotto la propria responsabilità

DICHIARA

a) Titolarità dell'intervento

di avere titolo alla presentazione di questa pratica edilizia in quanto

_____ (Ad es. proprietario, comproprietario, usufruttuario, ecc.)

dell'immobile interessato dall'intervento e di

- a.1 avere titolarità esclusiva all'esecuzione dell'intervento
- a.2 non avere titolarità esclusiva all'esecuzione dell'intervento, ma di disporre comunque della dichiarazione di assenso dei terzi titolari di altri diritti reali o obbligatori

b) Presentazione della segnalazione certificata di inizio attività (*)

di presentare la segnalazione certificata di inizio attività edilizia

- b.1 in assenza di atti di assenso presupposti, in quanto l'intervento oggetto della segnalazione non necessita di atti o pareri che non possono essere sostituiti dalle autocertificazioni, attestazioni e asseverazioni o certificazioni di tecnici abilitati.
- b.1.2 Il titolare dichiara che i lavori avranno inizio in data _____
- b.2 essendo già in possesso di tutti gli atti di assenso presupposti, comunque denominati, già rilasciati dalle competenti amministrazioni.
- b.2.1 Il titolare dichiara che i lavori avranno inizio in data _____
- b.3 richiedendo contestualmente l'acquisizione d'ufficio degli atti di assenso presupposti, comunque denominati, alle competenti amministrazioni. Il titolare dichiara di essere a conoscenza che l'attività oggetto della segnalazione può essere iniziata dopo il rilascio dei relativi atti di assenso.

c) Qualificazione dell'intervento (*)

che la presente segnalazione riguarda:

- c.1 attività che rientrano nell'ambito del procedimento automatizzato ai sensi degli articoli 5 e 6 del d.P.R. n. 160/2010
- c.2 attività che rientrano nell'ambito del procedimento ordinario ai sensi dell'articolo 7 del d.P.R. n. 160/2010
- c.3 interventi di cui all'articolo 22, comma 1 del d.P.R. n. 380/2001
- c.4 intervento in corso di esecuzione, ai sensi dell'articolo 37, comma 5 del d.P.R. n. 380/2001, con pagamento di sanzione, e pertanto si allega
- c.4.1 la ricevuta di versamento di € 516,00
- c.5 intervento realizzato, ai sensi dell'articolo 37, comma 4 del d.P.R. n. 380/2001, in data [] [] [] [] [] [] [] [] [] [] e conforme alla disciplina urbanistica ed edilizia vigente sia al momento della realizzazione, sia al momento della presentazione della segnalazione, pertanto si allega:
- c.5.1 la ricevuta di versamento minimo di € 516,00, che sarà soggetto ad eventuale conguaglio a seguito di istruttoria edilizia
- c.6 variante in corso d'opera (art. 22, comma 2, d.P.R. n. 380/2001)
- c.7 variazione essenziale (artt. 31 e 32, d.P.R. n. 380/2001) al/alla:
- c.7.1 permesso di costruire n. _____ del [] [] [] [] [] [] [] [] [] []
- c.7.2 denuncia di inizio attività n. _____ del [] [] [] [] [] [] [] [] [] []
(articolo 22, comma 2, d.P.R. n. 380/2001)
- c.7.3 segnalazione cert. di inizio attività n. _____ del [] [] [] [] [] [] [] [] [] []
- c.7.4 titolo unico n. _____ del [] [] [] [] [] [] [] [] [] []

d) Localizzazione dell'intervento

che l'intervento interessa l'immobile

sito in (via, piazza, ecc.) C.SO VITTORIO ETANUELE n. 64

scala _____ piano _____ interno _____ C.A.P. [] [] [] [] [] []

censito al catasto

foglio n. 17 map. 733 sub. 1 sez. _____ sez. urb. _____

fabbricati

terreni

avente destinazione d'uso

(Ad es. residenziale, industriale, commerciale, ecc.)

e) Opere su parti comuni o modifiche esterne

che le opere previste

- e.1 non riguardano parti comuni

h) Calcolo del contributo di costruzione(*)

che l'intervento da realizzare

- h.1 è a titolo gratuito, ai sensi della seguente normativa _____
- h.2 è a titolo oneroso e pertanto
- h.2.1 allega il prospetto di calcolo preventivo del contributo di costruzione, a firma di tecnico abilitato, e la ricevuta di versamento del contributo di costruzione

i) Tecnici incaricati

di aver incaricato, in qualità di progettista/i, il/i tecnico/i indicato/i alla sezione 2 dell'allegato "SOGGETTI COINVOLTI" e dichiara inoltre

- i.1 di aver incaricato, in qualità di direttori dei lavori e di altri tecnici, i soggetti indicati alla sezione 2 dell'allegato "SOGGETTI COINVOLTI"
- i.2 che il/i direttore/i dei lavori e gli altri tecnici incaricati saranno individuati prima dell'inizio dei lavori (*)

l) Impresa esecutrice dei lavori

- l.1 che i lavori sono eseguiti / sono stati eseguiti dalla/e impresa/e indicata/e alla sezione 3 dell'allegato "SOGGETTI COINVOLTI"
- l.2 che l'impresa esecutrice/impresе esecutrici dei lavori sarà/saranno individuata/e prima dell'inizio dei lavori (*)
- l.3 che, in quanto opere di modesta entità che non interessano le specifiche normative di settore, i lavori sono eseguiti / sono stati eseguiti in prima persona, senza alcun affidamento a ditte esterne (*)

m) Rispetto degli obblighi in materia di salute e sicurezza nei luoghi di lavoro

che l'intervento

m.1 ricade nell'ambito di applicazione del d.lgs. n. 81/2008 e pertanto:

m.1.1 relativamente alla documentazione delle imprese esecutrici

m.1.1.1 dichiara che l'entità presunta del cantiere è inferiore a 200 uomini-giorno ed i lavori non comportano i rischi particolari di cui all'allegato XI del d.lgs. n. 81/2008 e di aver verificato il certificato di iscrizione alla Camera di commercio, il documento unico di regolarità contributiva, corredato da autocertificazione in ordine al possesso degli altri requisiti previsti dall'allegato XVII del d.lgs. n. 81/2008, e l'autocertificazione relativa al contratto collettivo applicato

m.1.1.2 dichiara di aver verificato la documentazione di cui alle lettere a) e b) dell'art. 90 comma 9 prevista dal d.lgs. n. 81/2008 circa l'idoneità tecnico professionale della/e impresa/e esecutrice/i e dei lavoratori autonomi, l'organico medio annuo distinto per qualifica, gli estremi delle denunce dei lavoratori effettuate all'Istituto nazionale della previdenza sociale (INPS), all'Istituto nazionale assicurazione infortuni sul lavoro (INAIL) e alle casse edili, nonché il contratto collettivo applicato ai lavoratori dipendenti, della/e impresa/e esecutrice/i

m.1.2 relativamente alla notifica preliminare di cui all'articolo 99 del d.lgs. n. 81/2008

m.1.2.1 dichiara che l'intervento non è soggetto all'invio della notifica

m.1.2.2 dichiara che l'intervento è soggetto all'invio della notifica e pertanto

m.1.2.2.1 allega alla presente segnalazione la documentazione necessaria per la notifica, il cui contenuto sarà riprodotto su apposita tabella, esposta in cantiere per tutta la durata dei lavori, in luogo visibile dall'esterno

m.1.2.2.2 indica gli estremi della notifica, il cui contenuto sarà riprodotto su apposita tabella, esposta in cantiere per tutta la durata dei lavori, in luogo visibile dall'esterno, già trasmessa in data _____ con prot./cod. _____

m.2 non ricade nell'ambito di applicazione del d.lgs. n. 81/2008

m.3 ricade nell'ambito di applicazione del d.lgs. 81/2008 ma si riserva di presentare le dichiarazioni di cui al presente quadro prima dell'inizio lavori, poichè i dati dell'impresa esecutrice saranno forniti prima dell'inizio lavori (*)

di essere a conoscenza che l'efficacia della presente SCIA è sospesa qualora sia assente il piano di sicurezza e coordinamento di cui all'articolo 100 del d.lgs. n. 81/2008 o il fascicolo di cui all'articolo 91, comma 1, lettera b), quando previsti, oppure in assenza di notifica di cui all'articolo 99, quando prevista, oppure in assenza di documento unico di regolarità contributiva

n) Diritti di terzi

di essere consapevole che la presente segnalazione non può comportare limitazione dei diritti dei terzi, fermo restando quanto previsto dall'articolo 19, comma 6-ter, della l. n. 241/1990

o) Rispetto della normativa sulla privacy

di aver letto l'informativa sul trattamento dei dati personali posta al termine del presente modulo

QUADRO RIEPILOGATIVO DELLA DOCUMENTAZIONE GIÀ DISPONIBILE E ALLEGATA

Atti in possesso del Comune e di altre amm.ni (*)	Atti allegati (*)	Denominazione allegato	Quadro informativo di riferimento	Casi in cui è previsto l'allegato
	✓	Soggetti coinvolti	i), l)	Sempre obbligatorio
	✓	Ricevuta di versamento dei diritti di segreteria	-	Sempre obbligatorio
	✓	Copia del documento di identità del/i titolare/i	-	Sempre obbligatorio
<input type="checkbox"/>	<input type="checkbox"/>	Dichiarazione di assenso dei terzi titolari di altri diritti reali o obbligatori	a)	Se non si ha titolarità esclusiva all'esecuzione dell'intervento
	<input type="checkbox"/>	Ricevuta di versamento a titolo di oblazione	c)	Se l'intervento è in corso di esecuzione ai sensi dell'articolo 37, comma 5 del d.P.R. n. 380/2001 ovvero se l'intervento realizzato risulta conforme alla disciplina urbanistica ed edilizia vigente sia al momento della realizzazione, sia al momento della presentazione della segnalazione, ai sensi

dell'articolo 37, comma 4 del d.P.R. n. 380/2001		Se l'intervento da realizzare è a titolo oneroso ed il contributo di costruzione è calcolato dal tecnico abilitato	h)	Prospetto di calcolo preventivo del contributo di costruzione	<input type="checkbox"/>	<input type="checkbox"/>
Se la documentazione presentata è relativa a procedimenti da avviare a cura dello sportello unico.	-	Se gli eventuali proprietari dell'immobile hanno sottoscritto gli elaborati allegati	e)	Copia dei documenti d'identità dei proprietari	<input type="checkbox"/>	<input type="checkbox"/>
Se l'intervento ricade nell'ambito di applicazione del d.lgs. n. 81/2008 e la notifica non è stata già trasmessa	m)	Se l'intervento ricade nell'ambito di applicazione del d.lgs. n. 81/2008 e la notifica non è stata già trasmessa		Notifica preliminare (articolo 99 del d.lgs. n. 81/2008)	<input type="checkbox"/>	<input type="checkbox"/>
RELAZIONE TECNICA DI ASSEVERAZIONE					<input checked="" type="checkbox"/>	
Sempre obbligatori	-	Sempre obbligatori		Elaborati grafici dello stato di fatto, di progetto e comparativi	<input type="checkbox"/>	<input type="checkbox"/>
Sempre obbligatoria	-	Sempre obbligatoria		Documentazione fotografica dello stato di fatto (*)	<input type="checkbox"/>	<input type="checkbox"/>
				Elaborati relativi al superamento delle barriere architettoniche	<input type="checkbox"/>	<input type="checkbox"/>
		Se l'intervento è soggetto alle prescrizioni dell'art. 82 e seguenti (edifici privati aperti al pubblico) ovvero degli artt. 77 e seguenti (nuova costruzione e ristrutturazione di interi edifici residenziali) del d.P.R. n. 380/2001	4)	Richiesta di deroga alla normativa per l'abbattimento delle barriere architettoniche (*) (variabile, solo nel caso di richiesta contestuale di atti di assenso presupposti alla SCIA)	<input type="checkbox"/>	<input type="checkbox"/>
				Deroga alla normativa per l'abbattimento delle barriere architettoniche	<input type="checkbox"/>	<input type="checkbox"/>
Se l'intervento comporta installazione, trasformazione o ampliamento di impianti tecnologici, ai sensi del d.m. n. 37/2008	5)	Se l'intervento è soggetto all'applicazione del d.lgs. n. 192/2005 e/o del d.lgs. n. 28/2011		Progetto degli impianti	<input type="checkbox"/>	<input type="checkbox"/>
Se l'intervento rientra nell'ambito di applicazione dell'art. 8, commi 2 e 4, della l. n. 447/1995, integrato con il contenuto dell'art. 4 del d.P.R. n. 227/2011.	7)	Se l'intervento rientra nell'ambito di applicazione dell'art. 8, commi 2 e 4, della l. n. 447/1995, integrato con il contenuto dell'art. 4 del d.P.R. n. 227/2011.		Relazione tecnica sui consumi energetici	<input type="checkbox"/>	<input type="checkbox"/>
				Documentazione di impatto acustico	<input type="checkbox"/>	<input type="checkbox"/>

<p>Se l'intervento rientra nell'ambito di applicazione dell'art. 8, comma 3, della l. n. 447/1995.</p>			<p>Valutazione previsionale di clima acustico</p>	<input type="checkbox"/>	<input type="checkbox"/>
<p>Se l'intervento riguarda nuovi insediamenti residenziali prossimi alle opere soggette a documentazione di impatto acustico, di cui all'art. 8, comma 2, l. n. 447/95, in Comune che abbia approvato la classificazione acustica, ma rispettano i requisiti di protezione acustica: art. 8, comma 3-bis, della l. n. 447/1995</p> <p>Se l'intervento, rientra nelle attività "a bassa rumorosità", di cui all'allegato B del d.P.R. n. 227 del 2011, che utilizzano impianti di diffusione sonora ovvero svolgono manifestazioni ed eventi con diffusione di musica o utilizzo di strumenti musicali, ma rispettano i limiti di rumore individuati dal d.P.C.M. n. 14/11/97 (assoluti e differenziali): art. 4, comma 1, d.P.R. n. 227/2011;</p> <p>ovvero se l'intervento non rientra nelle attività "a bassa rumorosità", di cui all'allegato B del d.P.R. N. 227 del 2011, e rispetta i limiti di rumore individuati dal d.P.C.M. n. 14/11/97 (assoluti e differenziali): art. 4, comma 2, d.P.R. n. 227/2011</p> <p>Se opere soggette a VIA o AIA che comportano la produzione di terre e rocce da scavo considerati come sottoprodotti, e con volumi maggiori di 6000 mc, ai sensi dell'art. 184-bis, comma 2-bis, d.lgs n. 152/2006 e del d.m. n. 161/2012 (e la VIA o AIA non ha assunto il valore e gli effetti di titolo edilizio). Se opere non soggette a VIA o AIA, o con volumi inferiori o uguali a 6000 mc, che comportano la produzione di terre e rocce da scavo considerati come sottoprodotti, ai sensi del comma 1 dell'articolo 41-bis d.l. n. 69/2013</p> <p>Se le opere comportano la produzione di materiali da scavo che saranno riutilizzati nello stesso luogo di produzione art. 185, comma 1, lettera c), d.lgs. n. 152/2006</p>	<p>8)</p>	<p>Provedimento di VIA o AIA, comprensivo dell'assenso al Piano di Utilizzo dei materiali da scavo, rilasciato da _____</p>	<p>Dichiarazione sostitutiva</p>	<input type="checkbox"/>	<input type="checkbox"/>
<p>Se l'intervento è soggetto a valutazione di conformità ai sensi dell'art. 3 del d.P.R. n. 151/2011</p>	<p>9)</p>	<p>Autocertificazione del titolare resa all'ARPA ai sensi del comma 2 dell'art. 41-bis D.L. n. 69 del 2013</p>	<p>Autocertificazione necessaria per la valutazione del progetto da parte dei Vigili del Fuoco (*) (variabile, solo nel caso di richiesta contestuale di atti di assenso presupposti alla SCIA)</p>	<input type="checkbox"/>	<input type="checkbox"/>
<p>Se l'intervento è soggetto a valutazione di conformità ai sensi dell'art. 3 del d.P.R. n. 151/2011</p>	<p>9)</p>	<p>Autocertificazione necessaria per la valutazione del progetto da parte dei Vigili del Fuoco</p>	<p>Autocertificazione necessaria per la valutazione del progetto da parte dei Vigili del Fuoco</p>	<input type="checkbox"/>	<input type="checkbox"/>

<input type="checkbox"/>	<input type="checkbox"/>	Deroga all'integrale osservanza delle regole tecniche di prevenzione incendi, ottenuta ai sensi dell'art. 7 del d.P.R. n. 151/2011		
<input type="checkbox"/>	<input type="checkbox"/>	Documentazione necessaria all'ottenimento della deroga all'integrale osservanza delle regole tecniche di prevenzione incendi (* (variabile, solo nel caso di richiesta contestuale di atti di assenso presupposti alla SCIA)		
<input type="checkbox"/>	<input type="checkbox"/>	Piano di lavoro di demolizione o rimozione dell'amianto (già presentato all'organo di vigilanza)	10)	Se le opere interessano parti di edifici con presenza di fibre di amianto
<input type="checkbox"/>	<input type="checkbox"/>	Piano di lavoro di demolizione o rimozione dell'amianto (* (variabile, solo nel caso di richiesta contestuale di atti di assenso presupposti alla SCIA)		
<input type="checkbox"/>	<input type="checkbox"/>	Parere igienico sanitario	11)	Se l'intervento comporta valutazioni tecnico-discrezionali sulla conformità alle norme igienico-sanitarie
<input type="checkbox"/>	<input type="checkbox"/>	Documentazione necessaria per il rilascio del parere igienico sanitario (* (variabile, solo nel caso di richiesta contestuale di atti di assenso presupposti alla SCIA)		
<input type="checkbox"/>	<input type="checkbox"/>	Denuncia dei lavori	12)	Se l'intervento prevede la realizzazione di opere in conglomerato cementizio armato, normale e precompresso ed a struttura metallica da denunciare ai sensi dell'art. 65 del d.P.R. n. 380/2001
<input type="checkbox"/>	<input type="checkbox"/>	Denuncia dei lavori in zona sismica		Se l'intervento prevede opere da denunciare ai sensi dell'art. 93 del d.P.R. n. 380/2001
<input type="checkbox"/>	<input type="checkbox"/>	Autorizzazione sismica		
<input type="checkbox"/>	<input type="checkbox"/>	Documentazione necessaria per il rilascio dell'autorizzazione sismica (* (variabile, solo nel caso di richiesta contestuale di atti di assenso presupposti alla SCIA)		Se l'intervento prevede opere da autorizzare ai sensi dell'art. 94 del d.P.R. n. 380/2001 con le procedure della L.R. 20/1996
<input type="checkbox"/>	<input type="checkbox"/>	Risultati delle analisi ambientali sulla qualità dei terreni	13)	Se l'intervento richiede indagini ambientali preventive sulla qualità dei terreni
<input type="checkbox"/>	<input type="checkbox"/>	Relazione geologica/geotecnica	-	Se l'intervento comporta opere elencate nelle NTC 14/01/2008 per cui è necessaria la progettazione geotecnica
<input type="checkbox"/>	<input type="checkbox"/>	Documentazione necessaria ai fini del rispetto di obblighi imposti dalla normativa regionale (*)	14)	
VINCOLI				
<input type="checkbox"/>	<input type="checkbox"/>	Autorizzazione paesaggistica	15)	Se l'intervento ricade in zona sottoposta a tutela e altera i luoghi o l'aspetto esteriore degli edifici
<input type="checkbox"/>	<input type="checkbox"/>	Documentazione necessaria per il rilascio dell'autorizzazione paesaggistica (* (variabile, solo nel caso di richiesta contestuale di atti di assenso presupposti alla SCIA)		

<input type="checkbox"/>	<input type="checkbox"/>	Parere/nulla osta da parte della Soprintendenza	16)	Se l'immobile oggetto dei lavori è sottoposto a tutela ai sensi del Titolo I, Capo I, Parte II del d.lgs. n. 42/2004
<input type="checkbox"/>	<input type="checkbox"/>	Documentazione necessaria per il rilascio del parere/nulla osta da parte della Soprintendenza (*) (variabile, solo nel caso di richiesta contestuale di atti di assenso presupposti alla SCIA)		
<input type="checkbox"/>	<input type="checkbox"/>	Parere/nulla osta dell'ente competente per bene in area protetta	17)	Se l'immobile oggetto dei lavori ricade in area tutelata e le opere comportano alterazione dei luoghi ai sensi della legge n. 394/1991
<input type="checkbox"/>	<input type="checkbox"/>	Documentazione necessaria per il rilascio del parere/nulla osta dell'ente competente per bene in area protetta (*) (variabile, solo nel caso di richiesta contestuale di atti di assenso presupposti alla SCIA)		
<input type="checkbox"/>	<input type="checkbox"/>	Autorizzazione relativa al vincolo idrogeologico	18)	Se l'area oggetto di intervento è sottoposta a tutela ai sensi dell'articolo 61 del d.lgs. n. 152/2006
<input type="checkbox"/>	<input type="checkbox"/>	Documentazione necessaria per il rilascio dell'autorizzazione relativa al vincolo idrogeologico (*) (variabile, solo nel caso di richiesta contestuale di atti di assenso presupposti alla SCIA)		
<input type="checkbox"/>	<input type="checkbox"/>	Autorizzazione relativa al vincolo idraulico	19)	Se l'area oggetto di intervento è sottoposta a tutela ai sensi dell'articolo 115 del d.lgs. n. 152/2006
<input type="checkbox"/>	<input type="checkbox"/>	Documentazione necessaria per il rilascio dell'autorizzazione relativa al vincolo idraulico (*) (variabile, solo nel caso di richiesta contestuale di atti di assenso presupposti alla SCIA)		
<input type="checkbox"/>	<input type="checkbox"/>	Valutazione d'incidenza (VINCA)	20)	Se l'intervento è soggetto a valutazione d'incidenza nelle zone appartenenti alla rete "Natura 2000"
<input type="checkbox"/>	<input type="checkbox"/>	Documentazione necessaria all'approvazione del progetto in zona speciale di conservazione (*) (variabile, solo nel caso di richiesta contestuale di atti di assenso presupposti alla SCIA)		
<input type="checkbox"/>	<input type="checkbox"/>	Deroga alla fascia di rispetto cimiteriale	21)	Se l'intervento ricade nella fascia di rispetto cimiteriale e non è consentito ai sensi dell'articolo 338 del testo unico delle leggi sanitarie 1265/1934
<input type="checkbox"/>	<input type="checkbox"/>	Documentazione necessaria per la richiesta di deroga alla fascia di rispetto cimiteriale (*) (variabile, solo nel caso di richiesta contestuale di atti di assenso presupposti alla SCIA)		
<input type="checkbox"/>	<input type="checkbox"/>	Valutazione del progetto da parte del Comitato Tecnico Regionale per interventi in area di danno da incidente rilevante	22)	Se l'intervento ricade in area a rischio d'incidente rilevante
<input type="checkbox"/>	<input type="checkbox"/>	Documentazione necessaria alla valutazione del progetto da parte del Comitato Tecnico Regionale per interventi in area di danno da incidente rilevante (*) (variabile, solo nel caso di richiesta contestuale di atti di assenso presupposti alla SCIA)		

<input type="checkbox"/>	<input type="checkbox"/>	Atti di assenso relativi ad altri vincoli di tutela ecologica (<i>specificare i vincoli in oggetto</i>) _____ _____ _____	23)	(ad es. se l'intervento ricade nella fascia di rispetto dei depuratori)
<input type="checkbox"/>	<input type="checkbox"/>	Documentazione necessaria per il rilascio di atti di assenso relativi ad altri vincoli di tutela ecologica (<i>specificare i vincoli in oggetto</i>) _____ _____ _____ (* (variabile, solo nel caso di richiesta contestuale di atti di assenso presupposti alla SCIA)		
<input type="checkbox"/>	<input type="checkbox"/>	Atti di assenso relativi ai vincoli di tutela funzionale (<i>specificare i vincoli in oggetto</i>) _____ _____ _____	24)	(ad es. se l'intervento ricade nella fascia di rispetto stradale, ferroviario, di elettrodotto, gasdotto, militare, ecc.)
<input type="checkbox"/>	<input type="checkbox"/>	Documentazione necessaria per il rilascio di atti di assenso relativi ai vincoli di tutela funzionale (<i>specificare i vincoli in oggetto</i>) _____ _____ _____ (* (variabile, solo nel caso di richiesta contestuale di atti di assenso presupposti alla SCIA)		

Data e luogo

il/i dichiaranti

Mariangela Salerno

Pimboni 21/07/15

INFORMATIVA SULLA PRIVACY (ART. 13 del d.lgs. n. 196/2003)

Ai sensi dell'art. 13 del codice in materia di protezione dei dati personali si forniscono le seguenti informazioni:

Finalità del trattamento: I dati personali dichiarati saranno utilizzati dagli uffici nell'abito del procedimento per il quale la presente segnalazione viene resa.

Modalità: Il trattamento avverrà sia con strumenti cartacei sia su supporti informatici a disposizione degli uffici.

Ambito di comunicazione: I dati verranno comunicati a terzi ai sensi della l. n. 241/1990, ove applicabile, e in caso di verifiche ai sensi dell'art. 71 del d.P.R. n. 445/2000.

Diritti: Il sottoscrittore può in ogni momento esercitare i diritti di accesso, rettifica, aggiornamento e integrazione dei dati ai sensi dell'art. 7 del d.lgs. n. 196/2003 rivolgendo le richieste al SUAP/SUE.

Titolare: SUAP/SUE di _____

nato il	□□□□□□□□□□
residente in	_____ prov. □□ stato _____
indirizzo	_____ n. _____ C.A.P. □□□□□□
posta elettronica	_____

2. TECNICI INCARICATI (compilare obbligatoriamente)

Progettista delle opere architettoniche (sempre necessario)

incaricato anche come direttore dei lavori delle opere architettoniche

Cognome e Nome IZZI ROBERTO

codice fiscale IZZIRRTI75IP12BIS18W

nato a CATPOBASSO prov. CB stato ITALIA

nato il 12/09/1975

residente in FERRAZZANO prov. CB stato ITALIA

indirizzo C.DA PANTANO n. _____ C.A.P. □□□□□□

con studio in FERRAZZANO prov. CB stato ITALIA

indirizzo C.DA PANTANO n. _____ C.A.P. □□□□□□

Iscritto all'ordine/collegio INGEGNERI di CATPOBASSO al n. 110051A

Telefono _____ fax. _____ cell. _____

posta elettronica certificata _____

Firma per accettazione incarico

Direttore dei lavori delle opere architettoniche (solo se diverso dal progettista delle opere architettoniche)

Cognome e Nome IZZI ROBERTO

codice fiscale IZZIRRTI75IP12BIS18W

nato a CATPOBASSO prov. CB stato ITALIA

nato il 12/09/1975

residente in FERRAZZANO prov. CB stato ITALIA
 indirizzo C. DA PANTANO n. _____ C.A.P. 86088
 con studio in FERRAZZANO prov. CB stato ITALIA
 indirizzo C. DA PANTANO n. _____ C.A.P. 86088
 Iscritto all'ordine/collegio INGEGNERI di CAMPOBASSO al n. 110151A
 Telefono _____ fax. 0874 80136 cell. 328-8485250
 posta elettronica certificata roberto.itzi@mpc.eu



Progettista delle opere strutturali (solo se necessario)
 incaricato anche come direttore dei lavori delle opere strutturali

Cognome e Nome _____
 codice fiscale _____
 nato a _____ prov. CB stato _____
 nato il _____
 residente in _____ prov. CB stato _____
 indirizzo _____ n. _____ C.A.P. _____
 con studio in _____ prov. CB stato _____
 indirizzo _____ n. _____ C.A.P. _____
 Iscritto all'ordine/collegio _____ di _____ al n. _____
 Telefono _____ fax. _____ cell. _____
 posta elettronica certificata _____
 Firma per accettazione incarico _____

Direttore dei lavori delle opere strutturali (solo se diverso dal progettista delle opere strutturali)
 Cognome e Nome _____

codice fiscale

nato a _____ prov. stato _____

nato il

residente in _____ prov. stato _____

indirizzo _____ n. _____ C.A.P.

con studio in _____ prov. stato _____

indirizzo _____ n. _____ C.A.P.

Iscritto all'ordine/collegio _____ di _____ al n.

Telefono _____ fax. _____ cell. _____

posta elettronica certificata _____

Firma per accettazione incarico

Altri tecnici incaricati (la sezione è ripetibile in base al numero di altri tecnici coinvolti nell'intervento)

Incaricato della _____ (ad es. progettazione degli impianti/certificazione energetica/esecuzione del Piano di Utilizzo, ecc.)

Cognome e Nome _____

codice fiscale

nato a _____ prov. stato _____

nato il

residente in _____ prov. stato _____

indirizzo _____ n. _____ C.A.P.

con studio in _____ prov. stato _____

indirizzo _____ n. _____ C.A.P.

(se il tecnico è iscritto ad un ordine professionale)

Iscritto all'ordine/collegio _____ di _____ al n.

INPS sede di _____

Matr./Pos. Contr. n. _____

INAIL sede di _____

codice impresa n. _____ pos. assicurativa territoriale n. _____

Ragione sociale _____

codice fiscale /
p. IVA

--	--	--	--	--	--	--	--	--	--	--	--	--	--	--	--	--	--	--	--	--	--	--	--

Iscritta alla
C.C.I.A.A. di _____ prov.

--	--

 n.

--	--	--	--	--	--	--	--	--	--	--

con sede in _____ prov.

--	--

 stato _____

indirizzo _____ n. _____ C.A.P.

--	--	--	--	--	--	--	--

il cui legale
rappresentante è _____

codice fiscale

--	--	--	--	--	--	--	--	--	--	--	--	--	--	--	--	--	--	--	--	--	--	--	--	--

nato a _____ prov.

--	--

 stato _____

nato il

--	--	--	--	--	--	--	--	--	--	--	--	--	--	--	--	--	--

Telefono _____ fax. _____ cell. _____

posta elettronica _____ _____ *Firma per accettazione incarico*

Dati per la verifica della regolarità contributiva

Cassa edile sede di _____

codice impresa n. _____ codice cassa n. _____

INPS sede di _____

Matr./Pos. Contr. n. _____

INAIL sede di _____

codice impresa n. _____ pos. assicurativa territoriale n. _____

Pratica edilizia _____

del _____

Protocollo _____

RELAZIONE TECNICA DI ASSEVERAZIONE

(art. 23, d.P.R. 6 giugno 2001, n. 380)

DATI DEL PROGETTISTA

Cognome e Nome	<u>IRZI ROBERTO</u>		
codice fiscale	<u>IRZIRIZI751P412B51191W</u>		
nato a	<u>CATPO. BASSO</u>	prov. <u>CR</u>	stato <u>ITALIA</u>
nato il	<u>1910919751</u>		
residente in	<u>FERRAZZANO</u>	prov. <u>CB</u>	stato <u>ITALIA</u>
indirizzo	<u>C.D.A. PANTANO</u>	n. _____	C.A.P. <u> </u>
con studio in	<u>FERRAZZANO</u>	prov. <u>CR</u>	stato <u>ITALIA</u>
indirizzo	<u>C.D.A. PANTANO</u>	n. _____	C.A.P. <u> </u>
Iscritto all'ordine/collegio	<u>INGEGNERI</u>	di <u>CATPOBASSO</u>	al n. <u>401051A</u>
Telefono	_____	fax. _____	cell. _____
posta elettronica certificata	_____		

N.b. I dati del progettista coincidono con quelli già indicati, nella sezione 2 dell'Allegato "Soggetti coinvolti", per il progettista delle opere architettoniche

DICHIARAZIONI

Il progettista, in qualità di tecnico asseverante, preso atto di assumere la qualità di persona esercente un servizio di pubblica necessità ai sensi degli articoli 359 e 481 del Codice Penale, consapevole che le dichiarazioni false, la falsità negli atti e l'uso di atti falsi comportano l'applicazione delle sanzioni penali previste dagli artt. 75 e 76 del d.P.R. n. 445/2000 e di quelle di cui all'art. 19, comma 6, della legge n. 241/1990, sotto la propria responsabilità

DICHIARA

1) Tipologia di intervento e descrizione sintetica delle opere (*)

che i lavori riguardano l'immobile individuato nella Segnalazione Certificata di Inizio Attività di cui la presente relazione costituisce parte integrante e sostanziale;

che le opere in progetto sono subordinate a Segnalazione Certificata di Inizio Attività in quanto rientrano nella seguente tipologia di intervento:

- 1.1 opere di manutenzione straordinaria
(articolo 3, comma 1, lettera b) del d.P.R. n. 380/2001, che riguardino parti strutturali dell'edificio)
- 1.2 opere di restauro e risanamento conservativo
(articolo 3, comma 1, lettera c) del d.P.R. n. 380/2001)
- 1.3 opere di ristrutturazione edilizia
(articolo 3, comma 1, lettera d) del d.P.R. n. 380/2001)
- 1.4 opere di eliminazione delle barriere architettoniche che comportino la realizzazione di rampe o di ascensori esterni, ovvero di manufatti che alterino la sagoma dell'edificio
- 1.5 parcheggi di pertinenza
(articolo 9, l. n. 122/1989)
- 1.6 opere di finitura a completamento di interventi oggetto di titoli abilitativi scaduti
- 1.7 cambio di destinazione d'uso
- 1.8 significativi movimenti di terra senza opere non connessi all'attività agricola
- 1.9 altro non indicato nei punti precedenti

e che consistono in:

2) Dati geometrici dell'immobile oggetto di intervento (*)

che i dati geometrici dell'immobile oggetto di intervento sono i seguenti:

superficie lorda di pavimento (s.l.p.)	mq	36 + 2.90
superficie coperta (s.c.)	mq	
volumetria	mc	
numero dei piani	n	

3) Strumentazione urbanistica comunale vigente e in salvaguardia (*)

che l'area/immobile oggetto di intervento risulta individuata dall'è da realizzarsi su:

	SPECIFICARE	ZONA	ART.
<input type="checkbox"/>	PRG		
<input type="checkbox"/>	PIANO PARTICOLAREGGIATO		
<input type="checkbox"/>	PIANO DI RECUPERO		
<input type="checkbox"/>	P.I.P		
<input type="checkbox"/>	P.E.E.P.		
<input type="checkbox"/>	ALTRO:		

4) Barriere architettoniche

che l'intervento

- 4.1 non è soggetto alle prescrizioni degli articoli 77 e seguenti del d.P.R. n. 380/2001 e del d.m. n. 236/1989
- 4.2 interessa un edificio privato aperto al pubblico e che le opere previste sono conformi all'articolo 82 del d.P.R. n. 380/2001 come da relazione e schemi dimostrativi allegati al progetto
- 4.3 è soggetto alle prescrizioni degli articoli 77 e seguenti del d.P.R. n. 380/2001 e del d.m. n. 236/1989 e, come da relazione e schemi dimostrativi allegati alla SCIA, soddisfa il requisito di:
- 4.3.1 accessibilità
- 4.3.2 visitabilità
- 4.3.3 adattabilità
- 4.4 pur essendo soggetto alle prescrizioni degli articoli 77 e seguenti del d.P.R. n. 380/2001 e del d.m. n. 236/1989, non rispetta la normativa in materia di barriere architettoniche, pertanto
- 4.4.1 si richiede la deroga, come meglio descritto nella **relazione tecnica allegata e schemi dimostrativi allegati**
(*) (variabile, solo nel caso di richiesta contestuale di atti di assenso presupposti alla SCIA)
- 4.4.2 la relativa deroga è stata ottenuta con prot. _____
in data [][][][][][][][][][]

5) Sicurezza degli impianti

che l'intervento

- 5.1 **non comporta** l'installazione, la trasformazione o l'ampliamento di impianti tecnologici
- 5.2 **comporta** l'installazione, la trasformazione o l'ampliamento dei seguenti impianti tecnologici:
(è possibile selezionare più di un'opzione)
- 5.2.1 di produzione, trasformazione, trasporto, distribuzione, utilizzazione dell'energia elettrica, di protezione contro le scariche atmosferiche, di automazione di porte, cancelli e barriere
- 5.2.2 radiotelevisivi, antenne ed elettronici in genere
- 5.2.3 di riscaldamento, di climatizzazione, di condizionamento e di refrigerazione di qualsiasi natura o specie, comprese le opere di evacuazione dei prodotti della combustione e delle condense, e di ventilazione ed aerazione dei locali
- 5.2.4 idrici e sanitari di qualsiasi natura o specie
- 5.2.5 per la distribuzione e l'utilizzazione di gas di qualsiasi tipo, comprese le opere di evacuazione dei prodotti della combustione e ventilazione ed aerazione dei locali;
- 5.2.6 impianti di sollevamento di persone o di cose per mezzo di ascensori, di montacarichi, di scale mobili e simili
- 5.2.7 di protezione antincendio
- 5.2.8 altre tipologie di impianti, anche definite dalla corrispondente normativa regionale (*)

pertanto, ai sensi del d.m. 22 gennaio 2008, n. 37, l'intervento proposto:

- 5.2.(1-8).1 **non è soggetto** agli obblighi di presentazione del progetto
- 5.2.(1-8).2 **è soggetto** agli obblighi di presentazione del progetto e pertanto
- 5.2.(1-8).2.1 **allega i relativi elaborati**

6) Consumi energetici (*)

che l'intervento, in materia di risparmio energetico,

- 6.1.1 **non è soggetto** al deposito del progetto e della relazione tecnica di cui all'articolo 125 del d.P.R. n. 380/2001 e del d.lgs. n. 192/2005
- 6.1.2 **è soggetto** al deposito del progetto e della relazione tecnica di cui all'articolo 125 del d.P.R. n. 380/2001 e del d.lgs. n. 192/2005, pertanto
- 6.1.2.1 **si allega la relazione tecnica** sul rispetto delle prescrizioni in materia di risparmio energetico e la documentazione richiesta dalla legge

che l'intervento, in relazione agli obblighi in materia di fonti rinnovabili

- 6.2.1 **non è soggetto** all'applicazione del d.lgs. n. 28/2011, in quanto non riguarda edifici di nuova costruzione o edifici sottoposti ad una ristrutturazione rilevante
- 6.2.2 **è soggetto** all'applicazione del d.lgs. n. 28/2011, pertanto
- 6.2.2.1 il rispetto delle prescrizioni in materia di utilizzo di fonti di energia rinnovabili è **indicato negli elaborati progettuali e nella relazione tecnica** prevista dall'articolo 125 del d.P.R. n. 380/2001 e dal d.lgs. n. 192/2005 in materia di risparmio energetico
- 6.2.2.2 l'**impossibilità tecnica** di ottemperare, in tutto o in parte, agli obblighi previsti, è **evidenziata nella relazione tecnica** dovuta ai sensi dell'articolo 125 del d.P.R. n. 380/2001 e del d.lgs. n. 192/2005, con l'indicazione della non fattibilità di tutte le diverse opzioni tecnologiche disponibili

7) Tutela dall'inquinamento acustico (*)

che l'intervento

- 7.1 **non rientra** nell'ambito di applicazione dell'articolo 8 della l. n. 447/1995
- 7.2 **rientra** nell'ambito di applicazione dell'articolo 8 della l. n. 447/1995, integrato con i contenuti dell'articolo 4 del d.P.R. n. 227/2011 e pertanto si allega:
- 7.2.1 documentazione di impatto acustico (art. 8, commi 2 e 4, legge n. 447/1995)
- 7.2.2 valutazione previsionale di clima acustico (art. 8, comma 3, legge n. 447/1995)
- 7.2.3 autocertificazione a firma del tecnico abilitato competente in acustica ambientale in cui si attesta il rispetto dei requisiti di protezione acustica in relazione alla zonizzazione acustica di riferimento (art. 8, comma 3-bis, legge n. 447/1995)
- 7.2.4 dichiarazione sostitutiva dell'atto di notorietà, a firma del titolare, relativa al rispetto dei limiti stabiliti dal documento di classificazione acustica del territorio comunale di riferimento ovvero, ove questo non sia stato adottato, ai limiti individuati dal d.P.C.M. 14 novembre 1997 (art. 4, commi 1 e 2, d.P.R. n. 227/2011)

8) Produzione di materiali di risulta (*)

che le opere

- 8.1 non sono soggette alla normativa relativa ai materiali da scavo (art. 41-bis D.L. n. 69 del 2013 e art. 184-bis d.lgs. n. 152 del 2006)
- 8.2 **comportano** la produzione di materiali da scavo considerati come sottoprodotti ai sensi dell'articolo 184-bis, comma 1, del d.lgs. n. 152/2006 o dell'articolo 41-bis, comma 1, D.L. n. 69 del 2013, e inoltre
- 8.2.1 **le opere comportano** la produzione di materiali da scavo per un volume superiore a 6000 mc e sono soggette a VIA o AIA, e pertanto, ai sensi dell'art. 184-bis, comma 2-bis, e del d.m. n. 161/2012
- 8.2.1.1 **si allega/ si comunicano gli estremi del** . Provvedimento di VIA o AIA, comprensivo dell'assenso al Piano di Utilizzo dei materiali da scavo, rilasciato da _____ con prot. _____ in data _____
|_|_|_|_|_|_|_|_|_|
(* (variabile, solo nel caso di richiesta contestuale di atti di assenso presupposti alla SCIA)
- 8.2.2 le opere comportano la produzione di materiali da scavo per un volume inferiore o uguale a 6000 mc ovvero (pur superando tale soglia) non sono soggette a VIA o AIA, e pertanto
- 8.2.2.1 allega autocertificazione del titolare resa all'ARPA ai sensi del comma 2 dell'art. 41-bis D.L. n. 69 del 2013
- 8.3 **comportano** la produzione di materiali da scavo che saranno riutilizzati nello stesso luogo di produzione e pertanto
- 8.3.1 allega autocertificazione del titolare (che i materiali da scavo saranno riutilizzati nello stesso luogo di produzione)
- 8.4 riguardano interventi di demolizione di edifici o altri manufatti preesistenti e producono rifiuti la cui gestione è disciplinata ai sensi della parte quarta del d.lgs. n. 152/ 2006
- 8.5 **comportano** la produzione di materiali da scavo che saranno gestiti dall'interessato come rifiuti

9) Prevenzione incendi

che l'intervento

- 9.1 non è soggetto alle norme di prevenzione incendi
- 9.2 è soggetto alle norme tecniche di prevenzione incendi e le stesse sono rispettate nel progetto
- 9.3 presenta caratteristiche tali da non consentire l'integrale osservanza delle regole tecniche di prevenzione incendi e pertanto
 - 9.3.1 **si allega la documentazione necessaria all'ottenimento della deroga**
(*) (variabile, solo nel caso di richiesta contestuale di atti di assenso presupposti alla SCIA)
 - 9.3.2 la relativa deroga è stata ottenuta con prot. _____
in data [][][][][][][][][]

e che l'intervento

- 9.4 non è soggetto alla valutazione del progetto da parte del Comando Provinciale dei Vigili del Fuoco ai sensi del d.P.R. n. 151/2011
- 9.5 è soggetto alla valutazione del progetto da parte del Comando Provinciale dei Vigili del Fuoco, ai sensi dell'articolo 3 del d.P.R. n. 151/2011 e pertanto
 - 9.5.1 **si allega la documentazione necessaria alla valutazione del progetto**
(*) (variabile, solo nel caso di richiesta contestuale di atti di assenso presupposti alla SCIA)
 - 9.5.2 la valutazione del progetto è stata effettuata con prot. _____
in data [][][][][][][][][]
- 9.6 **costituisce variante e il sottoscritto assevera che le modifiche non costituiscono variazione dei requisiti di sicurezza antincendio già approvati con parere del Comando Provinciale dei Vigili del fuoco** rilasciato con prot. _____ in data [][][][][][][][][]

10) Amianto

che le opere

- 10.1 non interessano parti di edifici con presenza di fibre di amianto
- 10.2 interessano parti di edifici con presenza di fibre di amianto e che è stato predisposto, ai sensi dei commi 2 e 5 dell'articolo 256 del d.lgs. n. 81/2008, il Piano di Lavoro di demolizione o rimozione dell'amianto
 - 10.2.1 **in allegato alla presente relazione di asseverazione**
(*) (variabile, solo nel caso di richiesta contestuale di atti di assenso presupposti alla SCIA)
 - 10.2.2 presentato con prot. _____ in data [][][][][][][][][]

11) Conformità igienico-sanitaria (*)

che l'intervento

- 11.1 non è assoggettato alla verifica del rispetto dei requisiti igienico-sanitari
- 11.2 è assoggettato alla verifica del rispetto dei requisiti igienico-sanitari e
 - 11.2.1 non comporta valutazioni tecnico-discrezionali e pertanto se ne autocertifica la conformità in merito ai requisiti igienico-sanitari definiti dai regolamenti locali
 - 11.2.2 comporta valutazioni tecnico-discrezionali e pertanto
 - 11.2.2.1 **si allega la documentazione necessaria per il rilascio del parere igienico-sanitario**
(*) (variabile, solo nel caso di richiesta contestuale di atti di assenso presupposti alla SCIA)
 - 11.2.2.2 il parere igienico-sanitario è stato rilasciato con prot. _____
in data [][][][][][][][][]

12) Interventi strutturali e/o in zona sismica (*)

che l'intervento

- 12.1 non prevede la realizzazione di opere di conglomerato cementizio armato, normale e precompresso ed a struttura metallica
- 12.2 prevede la realizzazione di opere di conglomerato cementizio armato, normale e precompresso ed a struttura metallica; pertanto
- si allega la documentazione relativa alla denuncia di cui all'articolo 65 del d.P.R. n. 380/2001
 - la denuncia di cui all'articolo 65 del d.P.R. n. 380/2001 è già stata depositata con prot. _____ in data |_|_|_|_|_|_|_|_|_|

e che l'intervento

- 12.3 non prevede opere da denunciare o autorizzare ai sensi degli articoli 93 e 94 del d.P.R. n. 380/2001 o della corrispondente normativa regionale
- 12.4 costituisce una variante non sostanziale riguardante parti strutturali relativa ad un progetto esecutivo delle strutture precedentemente presentato con prot. _____ in data |_|_|_|_|_|_|_|_|_|
- 12.5 prevede opere in zona sismica da denunciare ai sensi dell'articolo 93 del d.P.R. n. 380/2001 o della corrispondente normativa regionale e pertanto
- 12.5.1 si allega la documentazione relativa alla denuncia dei lavori in zona sismica
 - 12.5.2 la relativa denuncia dei lavori in zona sismica è già stata depositata con prot. _____ in data |_|_|_|_|_|_|_|_|_|
- 12.6 prevede opere strutturali soggette ad autorizzazione sismica ai sensi dell'articolo 94 del d.P.R. n. 380/2001 o della corrispondente normativa regionale e pertanto
- 12.6.1 si allega la documentazione necessaria per il rilascio dell'autorizzazione sismica (*) (variabile, solo nel caso di richiesta contestuale di atti di assenso presupposti alla SCIA)
 - 12.6.2 la relativa autorizzazione è già stata ottenuta con prot. _____ in data |_|_|_|_|_|_|_|_|_|

13) Qualità ambientale dei terreni (*)

che l'intervento, in relazione alla qualità ambientale dei terreni,

- 13.1 non richiede indagini ambientali preventive in relazione alle attività finora svolte sull'area interessata dall'intervento
- 13.2 a seguito delle preventive analisi ambientali effettuate, non necessita di bonifica, pertanto
- 13.2.1 si allegano i risultati delle analisi ambientali dei terreni

DICHIARAZIONI SUL RISPETTO DI OBBLIGHI IMPOSTI DALLA NORMATIVA REGIONALE

(ad es. tutela del verde, illuminazione, ecc.)

14) Quadri informativi aggiuntivi (schema tipo) (*)

che l'intervento/le opere

- 14.1 non è soggetto / non comporta / non comprende...
- 14.2 è soggetto / comporta / comprende....

DICHIARAZIONI RELATIVE AI VINCOLI

TUTELA STORICO-AMBIENTALE

15) Bene sottoposto ad autorizzazione paesaggistica

che l'intervento, ai sensi della Parte III del d.lgs. n. 42/2004 (Codice dei beni culturali e del paesaggio),

- 15.1 non ricade in zona sottoposta a tutela
- 15.2 ricade in zona tutelata, ma le opere non comportano alterazione dei luoghi o dell'aspetto esteriore degli edifici ovvero non sono soggetti ad autorizzazione ai sensi dell'art. 149, d.lgs. n. 42/2004
- 15.3 ricade in zona tutelata e le opere comportano alterazione dei luoghi o dell'aspetto esteriore degli edifici e
- 15.3.1 è assoggettato al procedimento semplificato di autorizzazione paesaggistica, in quanto di lieve entità, secondo quanto previsto dal d.P.R. n. 139/2010, e pertanto
- 15.3.1.1 si allega la relazione paesaggistica semplificata e la documentazione necessaria ai fini del rilascio dell'autorizzazione paesaggistica semplificata (*) (variabile, solo nel caso di richiesta contestuale di atti di assenso presupposti alla SCIA)
- 15.3.1.2 l'autorizzazione paesaggistica semplificata è stata rilasciata con prot. _____ in data |_|_|_|_|_|_|_|_|_|
- 15.3.2 è assoggettato al procedimento ordinario di autorizzazione paesaggistica, e pertanto
- 15.3.2.1 si allega la relazione paesaggistica e la documentazione necessaria ai fini del rilascio dell'autorizzazione paesaggistica (*) (variabile, solo nel caso di richiesta contestuale di atti di assenso presupposti alla SCIA)
- 15.3.2.2 l'autorizzazione paesaggistica è stata rilasciata con prot. _____ in data |_|_|_|_|_|_|_|_|_|

16) Bene sottoposto a parere della Soprintendenza

che l'immobile oggetto dei lavori, ai sensi del Parte II, Titolo I, Capo I del d.lgs. n. 42/2004,

- 16.1 non è sottoposto a tutela
- 16.2 è sottoposto a tutela e pertanto
- 16.2.1 si allega la documentazione necessaria ai fini del rilascio del parere/nulla osta (*) (variabile, solo nel caso di richiesta contestuale di atti di assenso presupposti alla SCIA)
- 16.2.2 il parere/nulla osta è stato rilasciato con prot. _____ in data |_|_|_|_|_|_|_|_|_|

17) Bene in area protetta (*)

che l'immobile oggetto dei lavori, ai sensi della legge n. 394/1991 (Legge quadro sulle aree protette) e della corrispondente normativa regionale,

- 17.1 non ricade in area tutelata
- 17.2 ricade in area tutelata, ma le opere non comportano alterazione dei luoghi o dell'aspetto esteriore degli edifici
- 17.3 è sottoposto alle relative disposizioni e pertanto
- 17.3.1 si allega la documentazione necessaria ai fini del rilascio del parere/nulla osta (*) (variabile, solo nel caso di richiesta contestuale di atti di assenso presupposti alla SCIA)

17.3.2 il parere/nulla osta è stato rilasciato con prot. _____ in data
 |_|_|_|_|_|_|_|_|_|

TUTELA ECOLOGICA

18) Bene sottoposto a vincolo idrogeologico (*)

che, ai fini del vincolo idrogeologico, l'area oggetto di intervento

- 18.1 non è sottoposta a tutela
- 18.2 è sottoposta a tutela e l'intervento rientra nei casi eseguibili senza autorizzazione di cui al comma 5 dell'articolo 61 del d.lgs. n. 152/2006 e al r.d.l. 3267/1923
- 18.3 è sottoposta a tutela ed è necessario il rilascio dell'autorizzazione di cui al comma 5 dell'articolo 61 del d.lgs. n. 152/2006 e al r.d.l. 3267/1923, pertanto
- 18.3.1 si allega la documentazione necessaria ai fini del rilascio dell'autorizzazione
(*) (variabile, solo nel caso di richiesta contestuale di atti di assenso presupposti alla SCIA)
- 18.3.2 l'autorizzazione è stata rilasciata con prot. _____ in data
 |_|_|_|_|_|_|_|_|_|

19) Bene sottoposto a vincolo idraulico (*)

che, ai fini del vincolo idraulico, l'area oggetto di intervento

- 19.1 non è sottoposta a tutela
- 19.2 è sottoposta a tutela ed è necessario il rilascio dell'autorizzazione di cui al comma 2 dell'articolo 115 del d.lgs. n. 152/2006 e al r.d. 523/1904, pertanto
- 19.2.1 si allega la documentazione necessaria ai fini del rilascio dell'autorizzazione
(*) (variabile, solo nel caso di richiesta contestuale di atti di assenso presupposti alla SCIA)
- 19.2.2 l'autorizzazione è stata rilasciata con prot. _____ in data
 |_|_|_|_|_|_|_|_|_|

20) Zona di conservazione "Natura 2000" (*)

che, ai fini della zona speciale di conservazione appartenente alla rete "Natura 2000" (d.P.R. n. 357/1997 e d.P.R. n. 120/2003) l'intervento

- 20.1 non è soggetto a Valutazione d'incidenza (VINCA)
- 20.2 è soggetto a Valutazione d'incidenza (VINCA), pertanto
- 20.2.1 si allega la documentazione necessaria all'approvazione del progetto
(*) (variabile, solo nel caso di richiesta contestuale di atti di assenso presupposti alla SCIA)
- 20.2.2 la valutazione è stata effettuata con prot. _____ in data
 |_|_|_|_|_|_|_|_|_|

21) Fascia di rispetto cimiteriale (*)

che in merito alla fascia di rispetto cimiteriale (articolo 338, testo unico delle leggi sanitarie 1265/1934)

- 21.1 l'intervento non ricade nella fascia di rispetto
- 21.2 l'intervento ricade nella fascia di rispetto ed è consentito
- 21.3 l'intervento ricade in fascia di rispetto cimiteriale e non è consentito, pertanto
- 21.3.1 si allega la documentazione necessaria per la richiesta di deroga

(*) (variabile, solo nel caso di richiesta contestuale di atti di assenso presupposti alla SCIA)

- 21.3.2 la relativa deroga è stata ottenuta con prot. _____
in data |_|_|_|_|_|_|_|_|_|_|

22) Aree a rischio di incidente rilevante (*)

che in merito alle attività a rischio d'incidente rilevante (d.lgs. n. 334/1999 e d.m. 9 maggio 2001):

- 22.1 nel comune non è presente un'attività a rischio d'incidente rilevante
- 22.2 nel comune è presente un'attività a rischio d'incidente rilevante la relativa "area di danno" è individuata nella pianificazione comunale
- 22.2.1 l'intervento non ricade nell'area di danno
- 22.2.2 l'intervento ricade in area di danno, pertanto
- 22.2.2.1 si allega la documentazione necessaria alla valutazione del progetto dal Comitato Tecnico Regionale
(*) (variabile, solo nel caso di richiesta contestuale di atti di assenso presupposti alla SCIA)
- 22.2.2.2 la valutazione del Comitato Tecnico Regionale è stata rilasciata con prot. _____ in data |_|_|_|_|_|_|_|_|_|_|
- 22.3 nel comune è presente un'attività a rischio d'incidente rilevante e la relativa "area di danno" non è individuata nella pianificazione comunale, pertanto
- 22.3.1 si allega la documentazione necessaria alla valutazione del progetto dal Comitato Tecnico Regionale

23) Altri vincoli di tutela ecologica (*)

che l'area/immobile oggetto di intervento risulta assoggettata ai seguenti vincoli:

- 23.1 fascia di rispetto dei depuratori (punto 1.2, allegato 4 della deliberazione 4 febbraio 1977 del Comitato dei Ministri per la tutela delle acque)
- 23.2 Altro (specificare) _____

In caso di area/immobile assoggettato ad uno o più dei sopracitati vincoli

- 23.(1-2).1 si allegano le autocertificazioni relative alla conformità dell'intervento per i relativi vincoli
- 23.(1-2).2 si allega la documentazione necessaria ai fini del rilascio dei relativi atti di assenso
(*) (variabile, solo nel caso di richiesta contestuale di atti di assenso presupposti alla SCIA)
- 23.(1-2).3 il relativo atto di assenso è stato rilasciato con prot. _____ in data
|_|_|_|_|_|_|_|_|_|_|
(l'opzione è ripetibile in base al numero di vincoli che insistono sull'area/immobile)

TUTELA FUNZIONALE

24) Vincoli per garantire il coerente uso del suolo e l'efficienza tecnica delle infrastrutture (*)

che l'area/immobile oggetto di intervento risulta assoggettata ai seguenti vincoli:

- 24.1 stradale (d.m. n. 1404/1968, d.P.R. n. 495/92) (specificare) _____
- 24.2 ferroviario (d.P.R. n. 753/1980)

24.3 elettrodotta (d.P.C.M. 23 aprile 1992)

24.4 gasdotto (d.m. 24 novembre 1984)

24.5 militare (d.lgs. n. 66/2010)

24.6 aeroportuale (piano di rischio ai sensi dell'art. 707 del Codice della navigazione, specifiche tecniche ENAC)

24.7 Altro (specificare) _____

In caso di area/immobile assoggettato ad uno o più dei sopracitati vincoli

24.(1-7).1 **si allegano le autocertificazioni** relative alla conformità dell'intervento per i relativi vincoli

24.(1-7).2 **si allega la documentazione necessaria** ai fini del rilascio dei relativi atti di assenso (*) (variabile, solo nel caso di richiesta contestuale di atti di assenso presupposti alla SCIA)

24.(1-7).3 il relativo atto di assenso è stato rilasciato con prot. _____ in data _____

(l'opzione è ripetibile in base al numero di vincoli che insistono sull'area/immobile)

ASSEVERAZIONE

Tutto ciò premesso, il sottoscritto tecnico, in qualità di persona esercente un servizio di pubblica necessità ai sensi degli artt.359 e 481 del Codice Penale, esperiti i necessari accertamenti di carattere urbanistico, edilizio, statico, igienico ed a seguito del sopralluogo, consapevole di essere passibile dell'ulteriore sanzione penale nel caso di falsa asseverazione circa l'esistenza dei requisiti o dei presupposti di cui al comma 1 dell'art. 19 della L. N. 241/90

ASSEVERA

la conformità delle opere sopra indicate, compiutamente descritte negli elaborati progettuali, agli strumenti urbanistici approvati e non in contrasto con quelli adottati, la conformità al Regolamento Edilizio Comunale, al Codice della Strada, nonché al Codice Civile e assevera che le stesse rispettano le norme di sicurezza e igienico/sanitarie e le altre norme vigenti in materia di urbanistica, edilizia, e quanto vigente in materia, come sopra richiamato.

Il sottoscritto dichiara inoltre che l'allegato progetto è compilato in piena conformità alle norme di legge e dei vigenti regolamenti comunali, nei riguardi pure delle proprietà confinanti essendo consapevole che la presente segnalazione non può comportare limitazione dei diritti dei terzi, fermo restando quanto previsto dall'articolo 19, comma 6-ter, della l. n. 241/1990.

Data e luogo

Pipernetti 21/07/15



INFORMATIVA SULLA PRIVACY (ART. 13 del d.lgs. n. 196/2003)

Ai sensi dell'art. 13 del codice in materia di protezione dei dati personali si forniscono le seguenti informazioni:

Finalità del trattamento: I dati personali dichiarati saranno utilizzati dagli uffici nell'abito del procedimento per il quale la presente segnalazione viene resa.

Modalità: Il trattamento avverrà sia con strumenti cartacei sia su supporti informatici a disposizione degli uffici.

Ambito di comunicazione: I dati verranno comunicati a terzi ai sensi della l. n. 241/1990, ove applicabile, e in caso di verifiche ai sensi dell'art. 71 del d.P.R. n. 445/2000.

Diritti: Il sottoscrittore può in ogni momento esercitare i diritti di accesso, rettifica, aggiornamento e integrazione dei dati ai sensi dell'art. 7 del d.lgs. n. 196/2003 rivolgendo le richieste al SUAP/SUE.

Titolare: SUAP/SUE di _____

RELAZIONE TECNICA ILLUSTRATIVA

OGGETTO: Progetto inerente al cambio di destinazione d'uso di un locale da adibire ad locale per estetista.

DITTA : SAURO Mariangela, nata a Campobasso il 10.09.1985 C.F. SRA MNG 85P50 B519W

PREMESSA

La presente relazione tecnica illustra e integra il progetto inerente alla ristrutturazione di un locale e cambio di destinazione d'uso da adibire ad centro estetico.

Pertanto la Signora Sauro Mariangela, ravvisando la necessità di svolgere i lavori sopradetti ha dato incarico al sottoscritto tecnico ing. Roberto IZZI, nato a Campobasso il 12/09/1975 con studio tecnico in Ferrazzano (CB) alla c.da Pantano snc, iscritto all'Ordine degli Ingegneri della provincia di Campobasso al n. 1005A, CF. ZZI RRT 75P12 B519W, di redigere il progetto in oggetto.

A dover procedere a tale richiesta, il sottoscritto tecnico dopo aver effettuato un sopralluogo nel locale destinato alla realizzazione dei lavori, ha redatto il progetto con le opere da realizzare nel pieno rispetto delle normative vigente.

STATO DI FATTO:

Il locale, di cui sopra è di proprietà della signora Sauro Mariangela, ha una superficie di mq 36 oltre un bagno di 2.90 mq e una latezza di m 3.00.

La struttura non presenta sintomi di instabilità, ne alcune lesioni e le pareti sono perfettamente salubri.

Attualmente il locale ha come destinazione d'uso C6 - garage

STATO DI PROGETTO:

L'intervento prevede essenzialmente nell'eseguire i lavori consistenti in:

1. pulizia delle pareti perimetrali interne;
2. rifacimento pavimentazione;
3. adeguamento impianto idrico ed elettrico;
4. riquadratura ingresso e finestre;
5. cambio destinazione d'uso da categoria C6 a categoria C1.

DATI INERENTI ALL'AREA DI DESTINAZIONE URBANISTICA

L'area nella quale le opere devono essere eseguite è sita in corso Vittorio Emanuele 64 Nel comune di Ripabottoni (CB) riportata nel NCU al foglio 17 particella 733 subalterno 1.

L'intervento da attuare non incide sui parametri urbanistici, sulla volumetria e non altera minimamente la sagoma dell'edificio.

Inoltre l'intervento da realizzare:

- Rispetta le norme di sicurezza e quelle igienico-sanitarie, di sicurezza statica, di prevenzione incendi, di tutela dall'inquinamento, ed a tutte le normative specifiche vigenti;
- È legittimo nelle proprietà confinanti e ciò ad ogni effetto di fronte a terzi e con assoluto sollievo di ogni responsabilità del Comune

CONCLUSIONE

Con quanto esposto il sottoscritto ha voluto dare una descrizione sommaria di quanto dovrà essere realizzato.

Per quanto non descritto si consultino gli atti allegati alla presente.



PIANTA PIANO TERRA

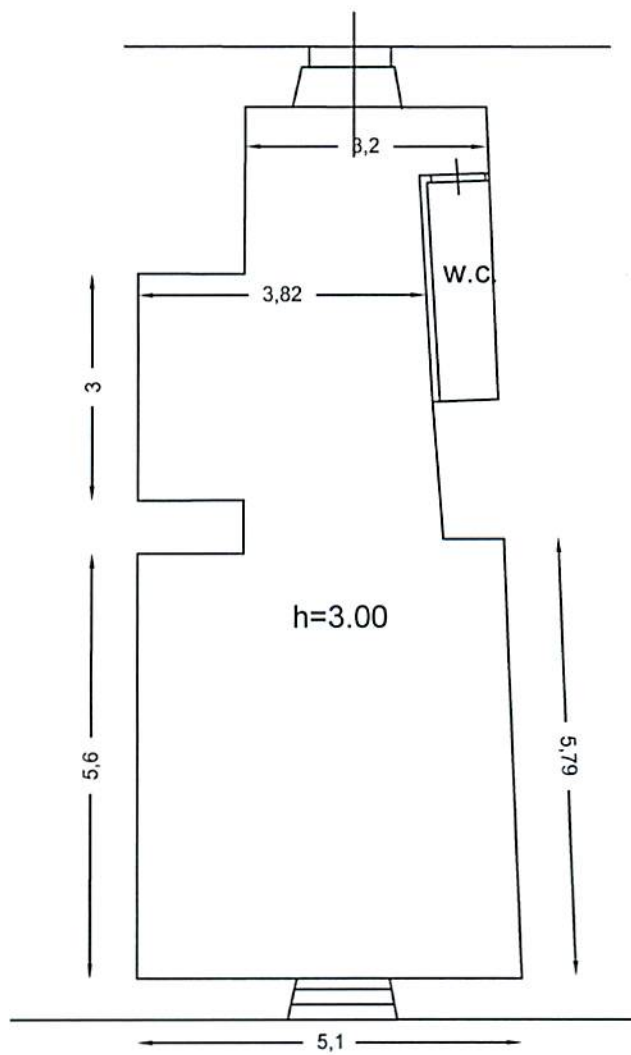

PLANIMETRIA LOCALE
SCALA 1:100

